SIMON RWA®
Begeisterung trifft Technik

Klapparm² Türöffner EA-KL²-T

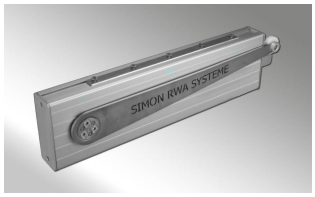

Der neue Klapparm² Türöffner EA-KL²-T ist eine Weiterentwicklung des bekannten Türöffners EA-KL-T auf Basis des Klapparm². Dieses modifzierte Antriebselement wird für das Öffnen von Türen jeglicher Art eingesetzt.

Verwendet wird er insbesondere bei Türen, welche als Zuluftöffnung für die Rauch- und Wärmeableitung im Notfall dienen. In seiner Bewegung bleibt in diesem Fall der Korpus fest mit dem Türrahmen verbunden und es bewegt sich nur der Arm, welcher die Tür aufdrückt. Tür und Hebelarm sind nicht fest verbunden, sondern die Tür wird über einen Rollmechanismus aufgedrückt. Das Öffnen der Tür per Hand wird somit in keinster Weise eingeschränkt.

Technische Daten:

Klapparm² Türöffner EA-KL²-T Artikelnummer:	
Nennspannung:	24 V DC (-15 % / + 25 %)
Restwelligkeit:	max. 500 mV
Nennstrom:	1,3 A
Öffnungswinkel:	125 °
Druckkraft in AUF:	300 N
Laufzeit:	ca. 32 Sekunden
Gehäuse (LxBxH):	Aluminium-Stranggussgehäuse 500 x 58 x 115 mm
Schutzart:	IP 54
Einschaltdauer:	ED 30 %
Temperaturbereich:	- 5 ° bis + 75 ° C
Anschlussleitung:	Silikonleitung 5 (6) x 0,75 mm², lichtgrau, Länge 2.000 mm
Gewicht:	ca. 5 kg
Zubehör:	inkl. Laufplatte für Montage am Türblatt

Artikel

	Typ	Artikelnummer
	EA-KL²-T	M2 1475

Zubehör	Artikelnummer
K-KL²-T-MP Montageplatte zur Montage an der Wand bzw. am Stock	K2 1621
K-KL²-T-MW Montagewinkel zur Montage in der Laibung	K2 1620