Linearantrieb EA-L-450/500

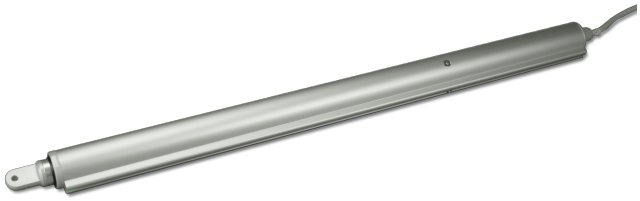

Technische Daten

Eingangsspannung	24 V DC
Bemessungsstrom	0.5 A
Laufgeschwindigkeit	5 mm/s
Schutzart	IP54
Einschaltdauer	30 %

MONTAGEPOSITION

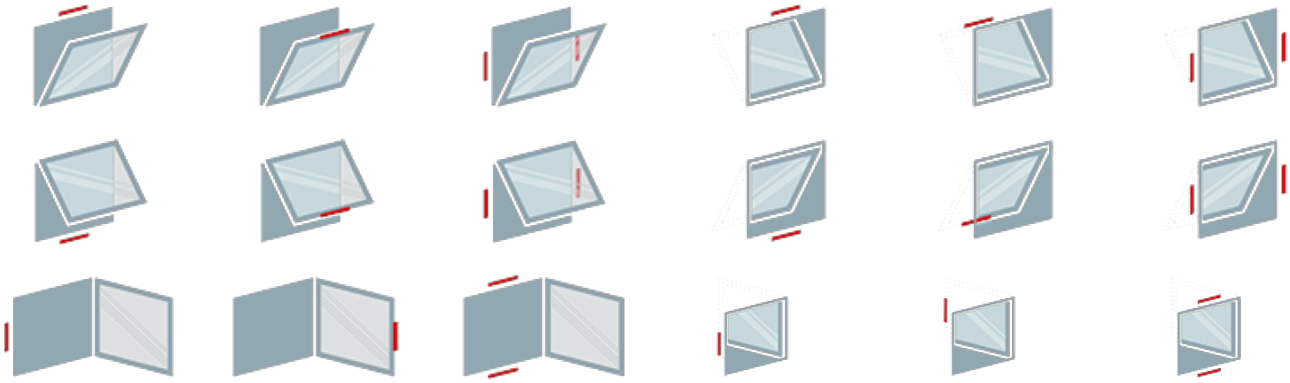

TECHNISCHE DATEN

Matchcode	EA-L-450/500
Artikelname	Linearantrieb EA-L-450/500
Artikelnummer	M2 1006
Eingangsspannung	24 V DC
Bemessungsstrom	0.5 A
Eingangsspannungsbereich	- 15 % / + 15 %
Hublänge	500 mm
Druckkraft	450 N
Zugkraft	450 N
Nennverriegelungskraft	1000 N
Abschaltung	elektronisch und Potenzialfortschaltung “F”
Laufgeschwindigkeit	5 mm/s
Schutzart	IP54
Einschaltdauer	30 %
Montageart	aufgesetzt
Gewicht	2.2 kg
Gehäuse	durchgehendes ALUProfilrohr in EV1 eloxiert
Gehäuseart	Aluminium
Farbe	Auf Anfrage
Gehäuselänge	863 mm
Gehäusebreite	36 mm
Gehäusehöhe	42 mm
Schutzklasse	III
Anschlussleitung	Silikonkabel 3 x 0,75 mm², lichtgrau, Länge 2.000

Linearantrieb EA-L-450/500

	mm
Nennbetriebstemperatur	20 °C
Umgebungstemperaturbereich	-5 °C - 75 °C
Inklusive Konsolen	nein

ZUBEHÖR

Artikelnr.	Matchcode	
K2 1501	OK	
K2 1501 B	OK-1500	
K2 1502	DAS	
K2 1505 A	UKU-740	
K2 1506	AW 100-6	
K2 1506 A	AW 100-6-A	
K2 1507 A	AW 150-6	
K2 1507 B	AW 150-6-A	
K2 1519 A	AW 250-6	
K2 1539	HK-L	
K2 1562	UK-L	
K2 1563	K-L-UK-J	
K2 1576	K-L-RAICO105D-RE-9006 (rechts)	
K2 1577	K-L-RAICO105D-LI-9006 (links)	
K2 1601	K-L-A-LI-AW57RO	
K2 1603	K-L-A-RE-AW57RO	
M2 1429 A	KA-EA-L-***/***-M	
M2 1429 B	KA-EA-L-***/***-S	