Klapparm² Drehflügel PA-KL²-DF-50/140deg

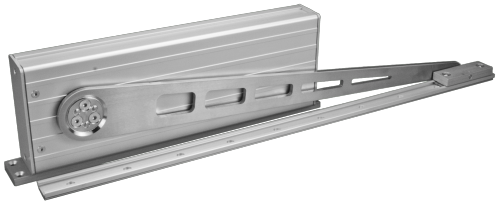

Technische Daten

Eingangsspannung	24 V DC
Bemessungsstrom	1.5 A
Öffnungswinkel	140 °
Schutzart	IP54, IP65
Einschaltdauer	30 %

MONTAGEPOSITION

TECHNISCHE DATEN

Matchcode	PA-KL²-DF-50/140deg
Artikelname	Klapparm² Drehflügel PA-KL²-DF-50/140deg
Artikelnummer	M2 2024
Eingangsspannung	24 V DC
Bemessungsstrom	1.5 A
Eingangsspannungsbereich	- 15 % / + 15 %
Restwelligkeit	500 mV
Öffnungswinkel	140 °
Druckkraft	500 N
Zugkraft	500 N
Nennverriegelungskraft	700 N
Abschaltung	Integrierte Lastabschaltung mit Mikroprozessor
Laufgeschwindigkeit	2.8 °/s
Schutzart	IP54, IP65
Einschaltdauer	30 %
Montageart	aufgesetzt
Gewicht	4.10 kg
Gehäuse	Aluminium-Profilgehäuse E6 / EV1 eloxiert
Gehäuseart	Aluminium
Farbe	RAL & DB Farben
Gehäuselänge	568 mm
Gehäusebreite	58 mm
Gehäusehöhe	118 mm
Schutzklasse	III
Anschlussleitung	SICO PLUG Anschluss. Exklusive Anschlussleitung / -set.
Nennbetriebstemperatur	20 °C
Umgebungstemperaturbereich	0 °C - 75 °C

Klapparm² Drehflügel PA-KL²-DF-50/140deg

ZUBEHÖR		
Artikelnr.	Matchcode	
K2 1695	K-KL²-DF-800	
K2 1696	K-KL²-DF-600	
K2 1697	K-KL²-DF-400	
K2 2001	SICO-PLUG	
K2 2002	SICO-PLUG-SP	
K2 2003	PA-ANL-SIHF-6x0,75mm²	
K2 2004	PA-ANL-3m	
K2 2005	PA-ANL-5m	
K2 2006	PA-ANL-+lfm	
K2 2007	PA-SICO-SET-3m	
K2 2008	PA-SICO-SET-5m	
K2 2009	PA-SICO-SET-+lfm	
SD1 8500	SICO LINK	
SD1 8513	SICO-LINK-AK-USB-110	
SD1 8514	SICO-PLUG-INSTALL	
SD1 8520	SICO LINK - Lizenzverlängerung	
SD1 8530	Software Parametrierung	