Verriegelungsantrieb SM 2 | locking drive SM 2

Antriebe - 24 V | drives - 24 V

SM 2

24 V

650 N

18 mm

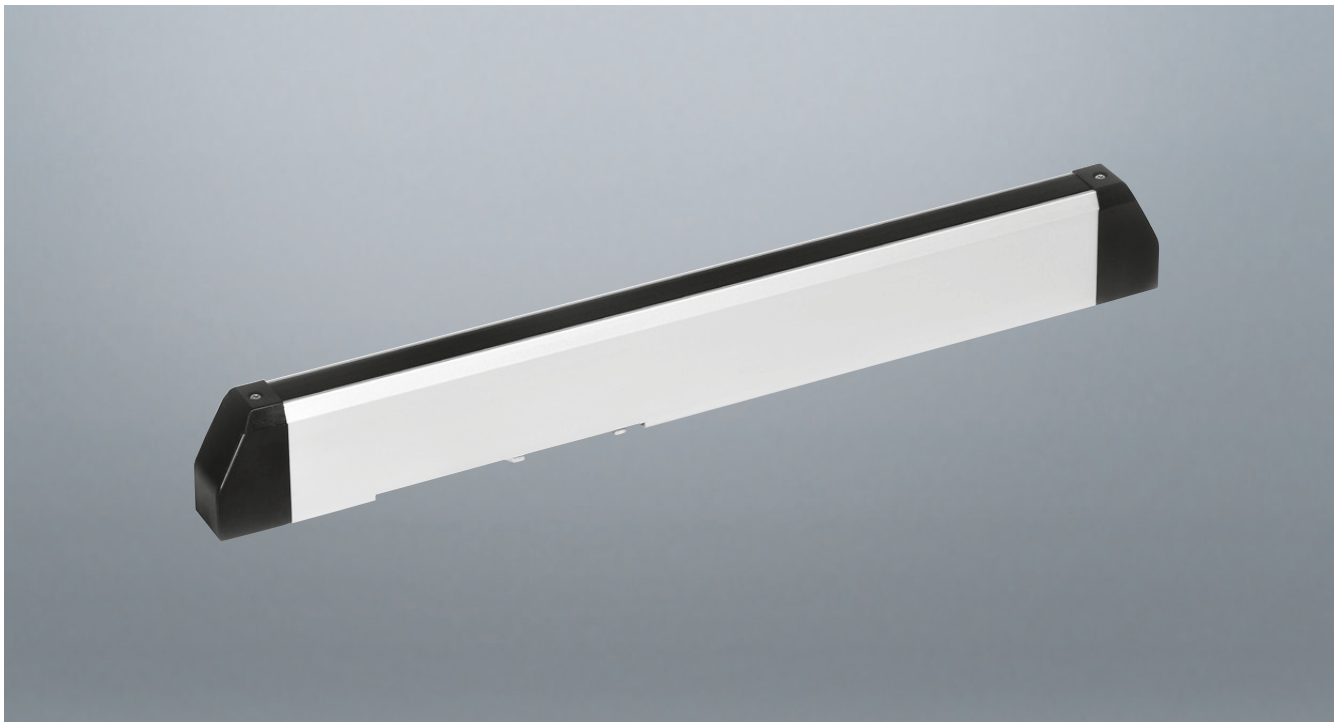

Geräteeigenschaften | device properties

- 24 V Antrieb für die natürliche Lüftung und die Rauch- und Wärmeableitung (RWA)
- Antrieb für die Anwendung als Verriegelungsantrieb für den Zentralverschluss in Kombination mit der Folge-Tandemsteuerung FTA 3.1
- Durch die schmale Bauform und das sehr geringe Laufgeräusch ist der Antrieb vielfältig einsetzbar

- 24 V drive for natural ventilation and smoke and heat exhaust (SHE)
- Drive for use as locking drive for the central locking in combination with the tandem sequence control FTA 3.1
- Its slim design and nearly silent operation make this drive suitable for a wide range of applications

Maßzeichnungen | dimensional drawing

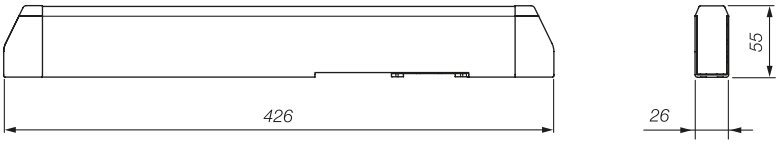

Technische Daten | technical data

Eine Komplettübersicht befindet sich am Ende dieses Kapitels | a complete overview can be found at the end of this chapter.

Nennspannung | rated voltage	24 V DC (-10 % / +30 %)
Nennstromaufnahme | nominal current	0,7 A
Kraft | force	650 N
Geschwindigkeit | speed	4 mm/s
Gehäusematerial | housing material	Aluminium | aluminium
Hub | stroke	18 mm
Lieferumfang | scope of supply	ohne Zubehör | without accessories

Einsatzbereiche | range of application

	Montage oben | top installation	Montage seitlich | side installation
FB min.	720 mm	440 mm
FB max.	2400 mm	720 mm
FH min.	-	580 mm

Art.-Nr. | item number

EV 1	244483
RAL 9016 (verkehrsweiß) | RAL 9016 (traffic white)	244492
RAL 9005 (tiefschwarz) | RAL 9005 (jet black)	300366

Anwendungsmöglichkeiten | application possibilities

Anwendungsmöglichkeiten siehe Folge-Tandemsteuerung FTA 3.1
For application possibilities, see tandem sequence control FTA 3.1