PNEUMATISCH-ELEKTRISCHER DRUCKSCHALTER PED

Bestellbezeichnung: PED - GE 6 Druckeinstellung x bar

Pneumatisch-Elektrischer Druckschalter (Signalwandler)

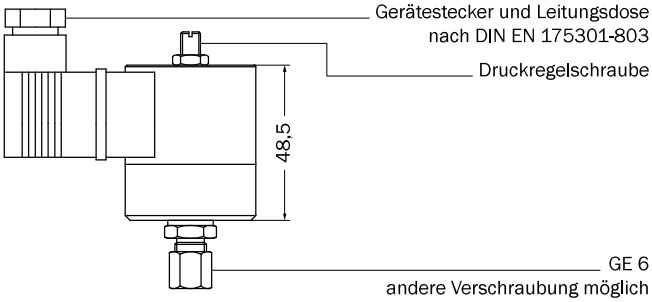

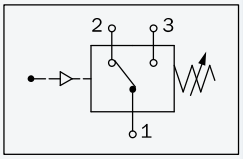

p ≥ 3 bar – 12 bar
p max. = 60 bar

Der Rückschaltpunkt liegt etwa
1 – 1,5 bar unterhalb des Schaltpunktes.

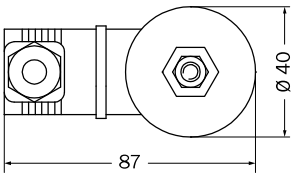

Kurzbeschreibung

Der PED (Pneumatisch-Elektrischer Druckschalter) schaltet bei Erreichen des zuvor eingestellten Drucks. Der Schaltpunkt ist stufenlos zwischen 3 und 12 bar einstellbar (Standardeinstellung = 5 bar).

Technische Daten

Medium	a) gefilterte, trockene und ungeölte Druckluft gem. DIN ISO 8573-1 b) CO_2
max. Betriebsdruck	60 bar
Anschluss	G 1/8
Schaltvermögen	5 A, 250 V, AC 1
Nennisolationsspannung	750 V, AC
Schutzart	IP 54
Steckanschluss	nach DIN EN 175301-803
Umgebungstemperatur	-25 °C bis +55 °C
Werkstoffe	Aluminium, Niro, Perbunan, Kunststoff, Stahl verzinkt
Gewicht	0,17 kg
Wartung	keine

BSC Technology GmbH
Dr.-Köhl-Straße 6 | D-95119 Naila
Tel.: +49 9282 48731-0 | +49 9282 48731-29
info@bsc-technology.de
windowdrives.com

Änderungen vorbehalten. Mit dem Erscheinen dieser Liste verlieren alle bisherigen Listen ihre Gültigkeit.