Produktdatenblatt

Konsole AW E 740 RM/FM

Für Klapp-, Dachfenster und Lichtkuppeln mit dem Kettenantrieb E 740 oder E 740 DUAL geeignet

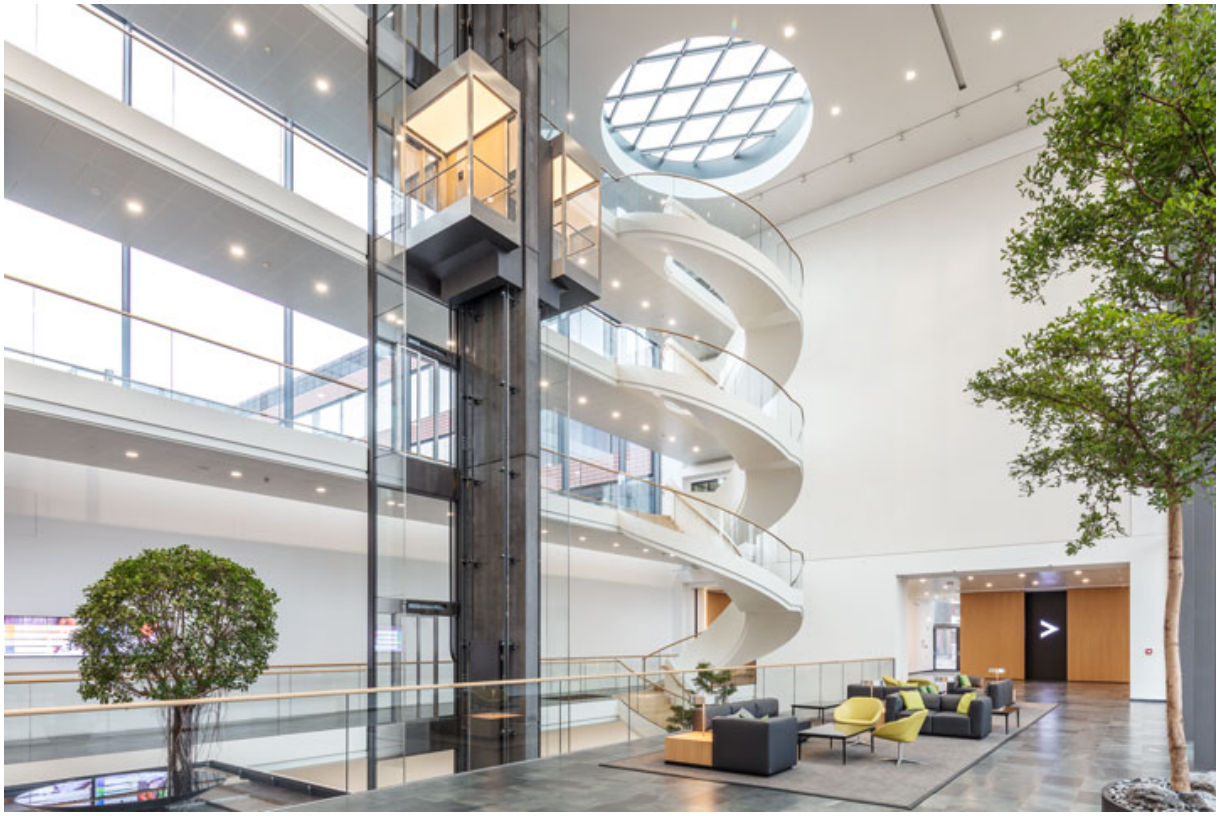

GEZE GmbH | Reinhold-Vöster-Straße 21–29 | D-71229 Leonberg | **TEL** +49 7152 203-0 | **WEB** www.geze.de | **Mail** info.de@geze.com

Produktmerkmale

Einfache und schnelle Montage durch Erreichbarkeit von vorn

Anwendungsgebiete

Flügelmontage und Rahmenmontage auswärts öffnend

Montage an Holz-, Kunststoff- oder Metallfenstern

Produktdatentabelle

Verkaufsname	Konsole AW E 740 RM/FM
Klappfenster AUSWÄRTS Rahmenmontage	Ja
Klappfenster AUSWÄRTS Flügelmontage	Ja
Dachfenster AUSWÄRTS	Ja