Linearantrieb EA-L-450/300

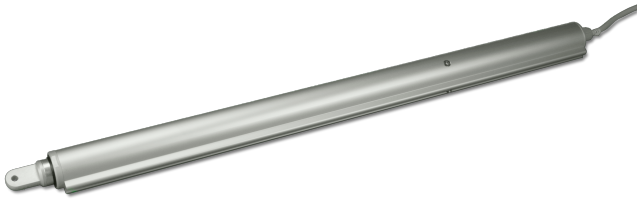

Technische Daten

Eingangsspannung	24 V DC
Bemessungsstrom	0.5 A
Laufgeschwindigkeit	5 mm/s
Schutzart	IP54
Einschaltdauer	30 %

MONTAGEPOSITION

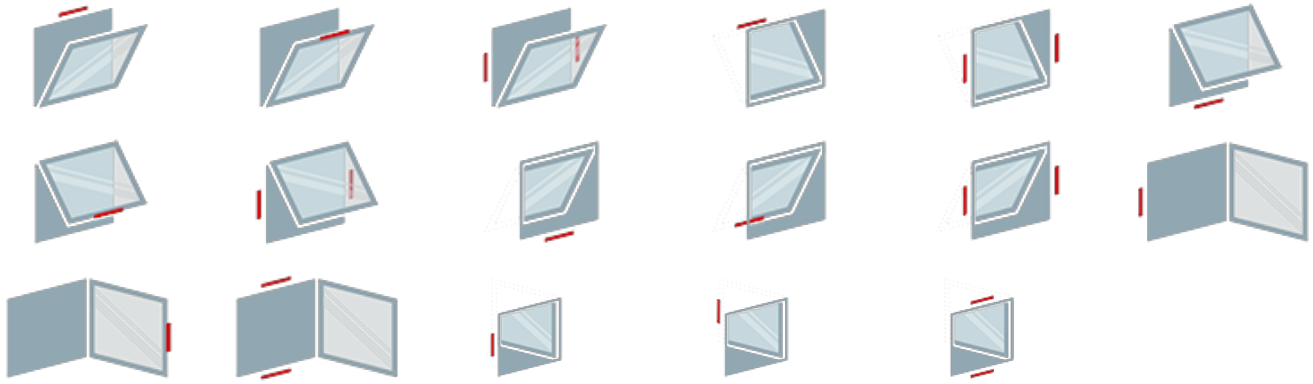

TECHNISCHE DATEN

Matchcode	EA-L-450/300
Artikelname	Linearantrieb EA-L-450/300
Artikelnummer	M2 1005
Eingangsspannung	24 V DC
Bemessungsstrom	0.5 A
Eingangsspannungsbereich	- 15 % / + 15 %
Hublänge	300 mm
Druckkraft	450 N
Zugkraft	450 N
Nennverriegelungskraft	1000 N
Abschaltung	elektronisch und Potenzialfortschaltung “F”
Laufgeschwindigkeit	5 mm/s
Schutzart	IP54
Einschaltdauer	30 %
Montageart	aufgesetzt
Gewicht	1.7 kg
Gehäuse	durchgehendes ALU-Profilrohr in EV1 eloxiert
Gehäuseart	Aluminium
Farbe	Auf Anfrage
Gehäuselänge	663 mm
Gehäusebreite	36 mm
Gehäusehöhe	42 mm
Schutzklasse	III
Anschlussleitung	Silikonkabel 3 x 0,75 mm², lichtgrau, Länge 2.000

Linearantrieb EA-L-450/300

	mm
Nennbetriebstemperatur	20 °C
Umgebungstemperaturbereich	-5 °C - 75 °C
Inklusive Konsolen	nein

ZUBEHÖR

Artikelnr.	Matchcode
K2 1501	OK
K2 1501 B	OK-1500
K2 1502	DAS
K2 1505 A	UKU-740
K2 1506	AW 100-6
K2 1506 A	AW 100-6-A
K2 1507 A	AW 150-6
K2 1507 B	AW 150-6-A
K2 1519 A	AW 250-6
K2 1539	HK-L
K2 1562	UK-L
K2 1563	K-L-UK-J
K2 1576	K-L-RAICO105D-RE-9006 (rechts)
K2 1577	K-L-RAICO105D-LI-9006 (links)
K2 1601	K-L-A-LI-AW57RO
K2 1603	K-L-A-RE-AW57RO
M2 1429 A	KA-EA-L-***/***-M
M2 1429 B	KA-EA-L-***/***-S